

FIDEICOMISO
PROBOSQUE
CHAPULTEPEC



Informe Anual 2014

Mensaje del Presidente

¡10 AÑOS TRABAJANDO POR CHAPULTEPEC!

Es un placer para mí presentar éste informe anual 2014, año en que celebramos nuestro 10° aniversario. Hoy, tras una década de arduo trabajo, Chapultepec es el ejemplo de participación de los distintos actores de la ciudadanía para la mejora de los espacios públicos con visión integral de bienestar.

Lo anterior no hubiera sido posible sin la dedicación y entusiasmo de mis compañeros y amigos del Comité Técnico Mixto del Fideicomiso Probosque de Chapultepec, del Consejo Rector Ciudadano y de las Autoridades de la Ciudad de México. Agradezco la confianza y apoyo de todos ellos.

Gracias a las personas, instituciones y empresas que se han involucrado y han hecho suyo el propósito de Chapultepec; su generosidad y aportaciones se ven reflejadas en nuestro bosque.

En éste, mi último año como presidente del Fideicomiso, me siento muy orgulloso de todos los logros que hemos alcanzado en conjunto.

Gracias a todos los que insistieron en hacer y permitir lo bueno. Esta es una gran Ciudad, Chapultepec es el gran parque urbano de México y hoy queda claro que cuenta con ciudadanos comprometidos a ayudarlo. Los invito a seguir participando por tan importante causa.

Antonio del Valle Perochena
PRESIDENTE



Índice

01 FIDEICOMISO PROBOSQUE DE CHAPULTEPEC

- 08 MISIÓN
- 08 VISIÓN
- 09 VALORES
- 10 NUESTRA CAUSA

02 NUESTROS LOGROS

- 14 10 AÑOS PROBOSQUE DE CHAPULTEPEC**
 - Plan Maestro primera sección
 - Plan Maestro segunda sección
- 16 PROYECTO EJECUTIVO MUSEO DE SITIO**
- 18 SANEAMIENTO DEL ARBOLADO DE LA 1ª SECCIÓN DEL BOSQUE DE CHAPULTEPEC Y REHABILITACIÓN DE LA BARRANCA DE DOLORES EN LA 3ª SECCIÓN DEL BOSQUE DE CHAPULTEPEC.**
- 20 DIAGNÓSTICO Y CARACTERIZACIÓN DE LAS ZONAS DE LA 1ª SECCIÓN DEL BOSQUE DE CHAPULTEPEC E INVENTARIO DEL ARBOLADO**
- 22 PARQUE WINSTON CHURCHILL "EL MEXICANITO"**
- 24 PLAN MAESTRO DE LA SEGUNDA SECCIÓN DEL BOSQUE DE CHAPULTEPEC:**
 - Proyecto Ejecutivo Eje de Movilidad
 - Estudio de Impacto vial y movilidad integral de la Segunda Sección del Bosque de Chapultepec
 - Proyecto Ejecutivo Parque Rosario Castellanos
 - Estudio de levantamiento topográfico e Identificación de especies del arbolado

03 NUESTRAS ACTIVIDADES

- 3.1 AGRADECIMIENTOS**
- 3.2 CAMPAÑAS DE RECAUDACIÓN:**
 - Cajeros Automáticos Banamex
 - Redondeo Soriana
 - Redondeo Comercial Mexicana
 - Bolsa Starbucks
- 3.3 EVENTOS:**
 - Concierto Música para México
 - 4ª Carrera HSBC a favor de Probosque Chapultepec
 - Maratón de la Ciudad de México
 - 8ª Carrera Ciclista Office Max 2014
 - 12º Festival Bosque de Chapultepec
- 3.4 JORNADAS:**
 - Oracle
 - HSBC
 - Bloomen School
 - Fundación Modelo Día del Medio Ambiente
 - Sport City
 - Banco BX+
 - Fundación CCP
 - Corona Capital
 - Día Mundial del Voluntariado (Grupo Modelo)

04 INFORMACION FINANCIERA

05 AGRADECIMIENTOS

06 DIRECTORIO



1.

fideicomiso

PROBOSQUE DE CHAPULTEPEC

¿QUIÉNES SOMOS?

Somos un organismo mixto que se encarga de la rehabilitación y preservación del Bosque de Chapultepec para el uso y disfrute de las familias mexicanas a través de la captación de recursos.

MISIÓN

Procurar la preservación, rehabilitación y remodelación del Bosque de Chapultepec.

VISIÓN

Que el Bosque de Chapultepec se constituya como el espacio por excelencia para el convivio, uso y disfrute de la sociedad en general.

NUESTROS VALORES

Transparencia

Ante donantes y públicos involucrados con el Bosque de Chapultepec.

Honestidad

Mostrada entre lo acordado, lo planeado y lo realizado en beneficio de la comunidad del Bosque de Chapultepec.

Perseverancia

En la recaudación de suficientes fondos para proyectos en la imagen y la proyección del Bosque de Chapultepec.

Compromiso

Con todas las instancias responsables, logrando el mejor aprovechamiento de los recursos con que cuenta el Bosque de Chapultepec.

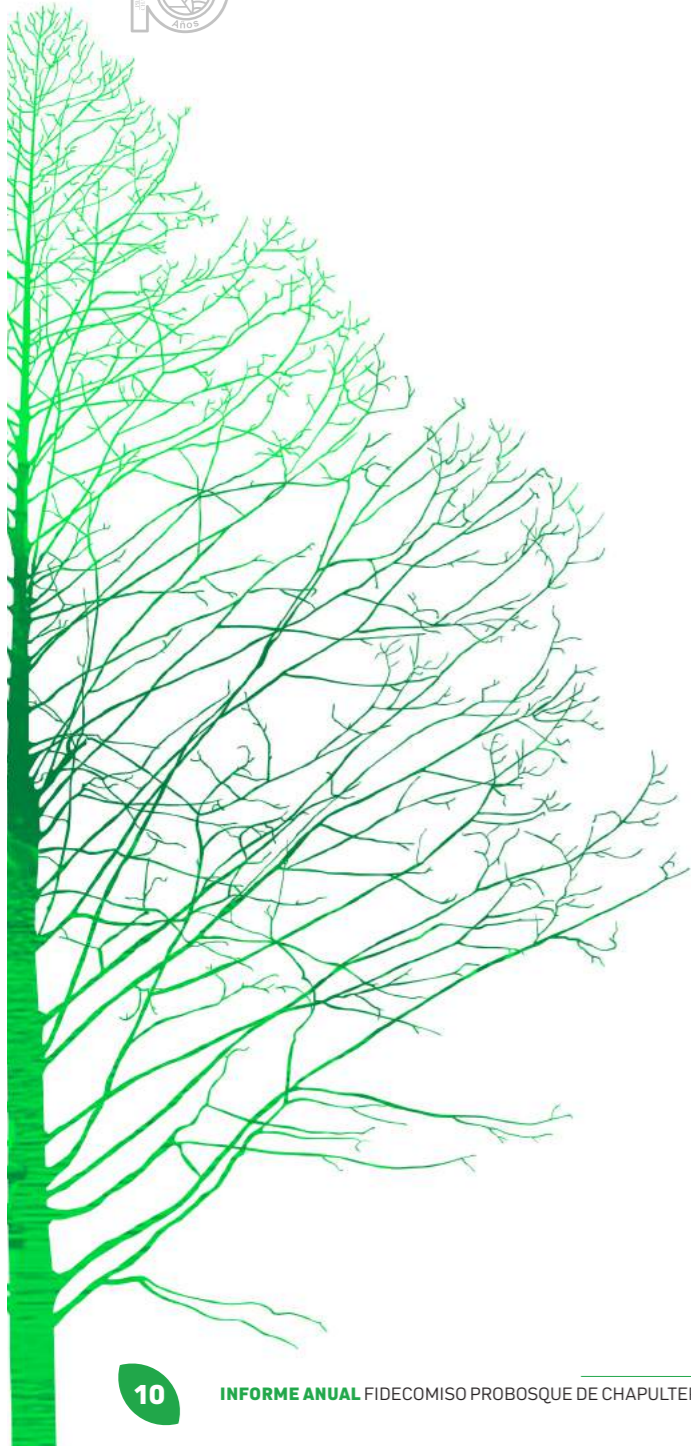

NUESTRA CAUSA

El Bosque de Chapultepec

El Bosque de Chapultepec es el corazón de la Ciudad de México. En él se conjuga no sólo un emblemático sitio para todos los habitantes de la ciudad, sino también su intrínseco valor histórico, cultural, ambiental y social, de suma importancia en la vida de todos los mexicanos.

Chapultepec se considera uno de los Parques Urbanos más antiguos de Latinoamérica, con 686 hectáreas, divididas en tres secciones, representando éstas, el 52% de las áreas verdes de esta ciudad, y convirtiéndolo en el Pulmón Verde más importante de la Ciudad de México.

El Bosque es visitado por 18 millones de personas al año.

En el Bosque de Chapultepec se encuentran siete de los más importantes museos de nuestro país.

Contiene una importante riqueza de especies de árboles como los ahuehuetes, fresnos, cedros, colorines, así como de una variedad de especies animales.

A través del bosque se recargan los mantos acuíferos de la ciudad lo que ayuda a evitar hundimientos y a que subsistan las especies de flora y fauna endémicas del bosque.

Primera Sección del Bosque de Chapultepec

La Primera Sección, ocupa 274.08 hectáreas de las cuales 182 corresponden a áreas verdes y está cercada por la tradicional reja de Chapultepec. Posee 12 accesos, dos kioscos de alimentos, dos lagos, cinco museos, un zoológico, un jardín botánico, dos centros culturales, un centro de atención a los adultos mayores, un espacio para eventos masivos, 19 fuentes y un aproximado de 55 mil árboles entre los que predominan el cedro, el trueno y el ahuehuete.

de 243.90 hectáreas de las cuales 137.71 son de barrancas, es la zona menos conocida del Bosque. Tiene un estimado de 85 mil 550 árboles entre los que predominan el eucalipto y el pino.

55 MIL
ÁRBOLES EN LA 1RA SEC.

Servicios Ambientales del Bosque de Chapultepec

El Bosque de Chapultepec es considerado el pulmón de la Ciudad de México por sus servicios ambientales como la limpieza del aire, amortiguación del ruido, recarga de los mantos acuíferos, refugio de aves migratorias y albergue de fauna nativa. Es el área verde urbana más importante de la República Mexicana.

Segunda Sección del Bosque de Chapultepec

La Segunda Sección fue inaugurada en 1964, su vocación es recreativa y deportiva, cuenta con una superficie de 168.03 hectáreas. Es un espacio abierto que tiene seis accesos, tres restaurantes, cuatro museos, un centro de diversiones, 14 fuentes, dos pistas de corredores una de 820 m y otra de 1.150 m y una pista de velocidad de 100 m., cuenta además con 17 mil 500 árboles entre los que predominan el eucalipto, el trueno y el cedro.

Tercera Sección del Bosque de Chapultepec

La Tercera Sección fue inaugurada en 1974, su vocación es ambiental, en 1992 fue decretada Área Natural Protegida. Cuenta con una superficie

2.

Nuestros

LOGROS



RESUMEN DE LOGROS 2004 - 2014

10 años trabajando por el Bosque de Chapultepec

Diez años trabajando en Pro del Bosque de Chapultepec es una muestra del arduo esfuerzo que se ha realizado para mejorar uno de los parques urbanos más grandes y antiguos de América Latina, así como uno de los más significativos y emblemáticos de la Ciudad de México y de mayor tradición en el mundo.

La rehabilitación del Bosque de Chapultepec nació como un proyecto integral que considera aspectos que van desde los históricos y culturales hasta los recreativos, ambientales y urbanísticos.

Nuestro principal objetivo ha sido invitar a los mexicanos a tomar conciencia de que el Bosque de Chapultepec es de todos y es vital conservarlo como parte fundamental de nuestro patrimonio.

Encontrar la armonía y concretar una estrategia integradora para la recuperación del bosque no ha sido tarea sencilla. Ha requerido de muchos esfuerzos coordinados e innovaciones para lograr consensos; ha representado la interlocución, la buena voluntad y la confluencia no sólo de diversas instituciones gubernamentales federales y locales, sino también la de los sectores sociales y privados. Del 2004 al 2008 se realizaron obras de rehabilitación en la primera sección, del 2008 al 2013 se rehabilitaron tres espacios importantes de la segunda sección: los Juegos Infantiles “La Tapatía”, La pista de corredores “El Sope” y el Cárcamo de Dolores; actualmente se trabaja en las obras de rehabilitación de la segunda

sección todas ellas bajo un Plan Maestro que dirige el Despacho Grupo de Diseño Urbano encabezado por el Arq. Mario Schjetnan, gracias a la colaboración del Fideicomiso Probosque de Chapultepec, el Consejo Rector Ciudadano del Bosque de Chapultepec y el Gobierno del Distrito Federal.

El Plan Maestro de la Segunda Sección es un proyecto de rehabilitación con el objetivo de restituirle al Bosque su equilibrio ambiental, su funcionalidad, su belleza y su valor patrimonial.

322 MDP
INVERSIÓN EN 10 AÑOS

El Bosque de Chapultepec representa un bien público, un bien de gran valor ambiental; es un capital invaluable de México, es imprescindible conservar, proteger y mantener para el goce y

disfrute de los ciudadanos y de las generaciones futuras.

Durante éstos 10 años el Fideicomiso Probosque de Chapultepec ha invertido más de 322 millones de pesos, en diferentes obras de la Primera y Segunda Sección del Bosque de Chapultepec con el compromiso del Gobierno del Distrito Federal de invertir un peso por cada peso que recauda el Fideicomiso.

Logros primera sección: Plan Maestro 2004-2008 / Arq. Mario Schjetnan

- Saneamiento ambiental, descompactación de suelo, control de fauna nociva
- Limpieza de lagos
- Remodelación de la Plaza de Acceso Principal
- Construcción de kioscos
- Infraestructura de riego e iluminación ornamental
- Se construyó un eje peatonal y rehabilitación de andadores entre los museos de Antropología y de Arte Tamayo
- Se renovó el Jardín de los Adultos Mayores
- Se renovó el Parque Gandhi
- Se rescató y renovó la Calzada del Rey
- Construcción Fuente Espejo del Agua
- Rehabilitación del Parque Líbano
- Restauración Baños De Moctezuma

Logros segunda sección: Plan de Manejo 2008 - 2012 / Arq. Daniel Escotto

- Juegos Infantiles “La Tapatía”
- Museo Jardín del Agua (restauración de la Fuente Tláloc, Cárcamo de Dolores, fuente de las serpientes, Cámara Baja)
- Saneamiento ambiental y reforestación
- Restauración y rehabilitación de la Pista de corredores “El Sope”
- Diagnostico manejo del agua 2ª sección
- Restauración fuente “Guardianes del Futuro”

Plan Maestro de Rehabilitación 2013 - 2017 / Arq. Mario Schjetnan



PROYECTO EJECUTIVO MUSEO DE SITIO

El Bosque de Chapultepec es visitado anualmente por más de 18 millones de personas, en su mayoría provenientes de la Ciudad de México y su área metropolitana, así como de los estados del interior de la República e inclusive del extranjero. Sin embargo, aun cuando existen los principales museos del país dentro de la primera y segunda sección del Bosque, se ha detectado una enorme carencia de información y orientación hacia los visitantes en cuanto a la historia del propio bosque, la trascendencia histórica y ambiental del espacio y las posibilidades reales de visitar y gozar vivamente el legado existente.

En la primera sección del Bosque de Chapultepec se encuentra el antiguo acceso al Colegio Militar, localizado en el acceso oriente, al lado sur poniente del Altar a la Patria; construido a principios del Siglo XIX y modificado a principios del Siglo XX, cuenta con una superficie construida de aproximadamente 300 m².

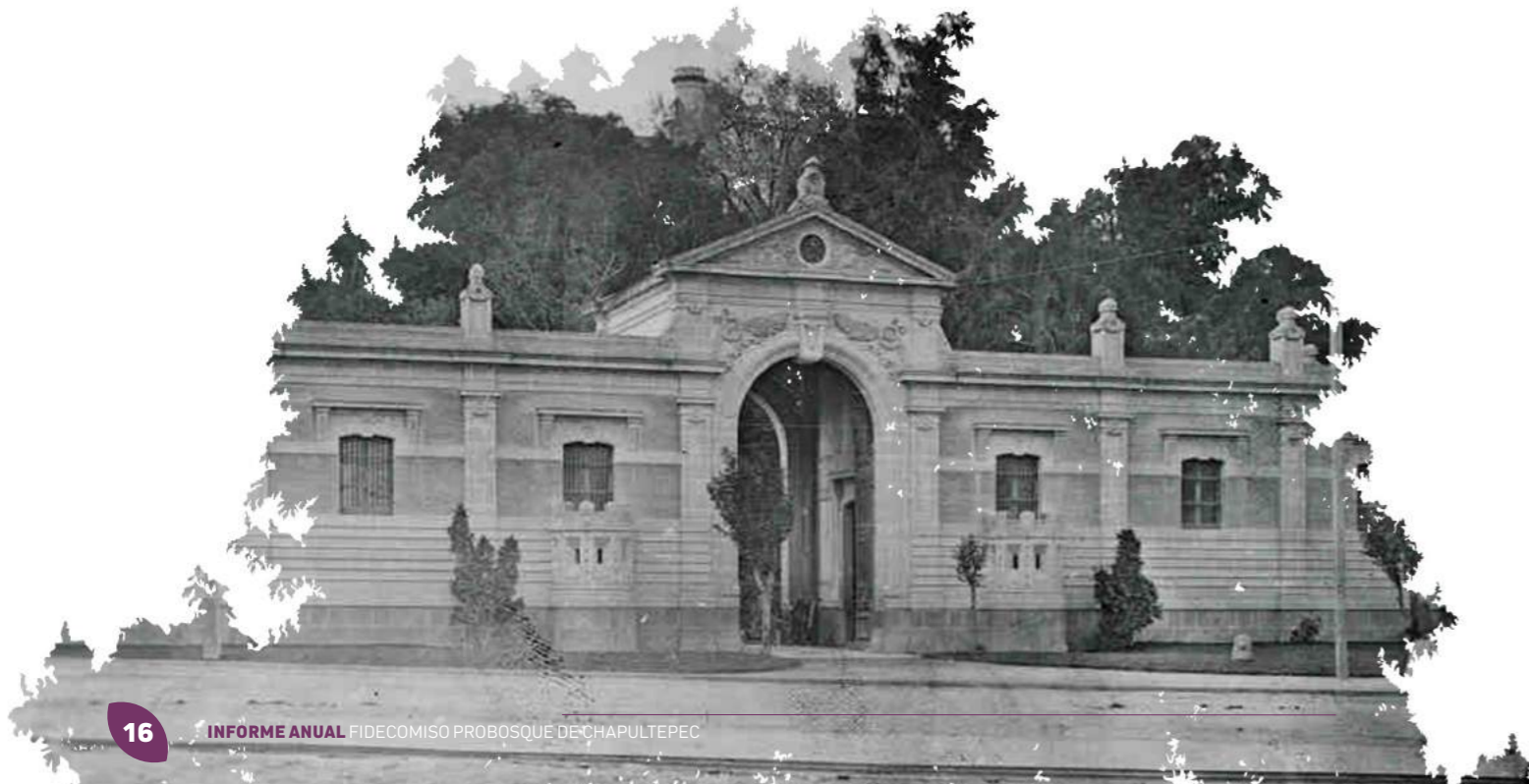

Este proyecto pretende hacer una restauración y una mínima intervención arquitectónica de éste edificio, ya que actualmente se encuentra en deterioro, como resultado de una falta de mantenimiento, y paso del tiempo. Una vez restaurado, se convertirá en el Museo de Sitio para dotar de información al usuario del Bosque de Chapultepec, y ofrecer información acerca del acervo histórico, cultural y ambiental del propio bosque y su vinculación con el entorno que lo rodea, a través de un centro de exposición que cuente con áreas tanto de consulta como de exhibición. Los trabajos se llevarán a cabo por el despacho Megarquitectos, bajo la dirección del Arq. Gabriel Mérito.

6 MDP
DONATIVO INICIAL

Agradecemos las amables gestiones que realizó de la **Diputada Gabriela Salido** ante la VI Asamblea Legislativa para otorgarnos un donativo de \$6,000,000 para comenzar con los trabajos de restauración del Museo de Sitio.



LXI LEGISLATURA
CÁMARA DE DIPUTADOS



SANEAMIENTO DEL ARBOLADO DE LA 1ª SECCION DEL BOSQUE DE CHAPULTEPEC Y REHABILITACIÓN DE LA BARRANCA DE DOLORES EN LA 3ª SECCION

Con el objetivo de proporcionar las mejores condiciones de las áreas verdes del Bosque de Chapultepec se llevó a cabo el Saneamiento del arbolado de la 1ª sección del Bosque de Chapultepec. Las actividades se llevaron a cabo del 10 de febrero al 31 de Mayo del 2014 en diferentes zonas de la 1ª sección del Bosque de Chapultepec.

Las acciones que se realizaron fueron:

- Podas
- Remoción
- Destoconado por derribo
- Destoconado existente
- Elaboración de astillado
- Acarreo a depósito final
- Descompactación del suelo



Por otro lado desde el 28 de febrero al 31 de mayo en la tercera sección del Bosque de Chapultepec en la zona denominada "Barranca de Dolores" se realizaron diferentes acciones con el objetivo de darle mantenimiento a una de las más importantes áreas de valor ambiental de la Ciudad de México.

Acciones a realizar fueron:

- Estabilización de la barranca
- Retiro de derrumbe
- Reconformación del talud
- Colocación de malla extruída
- Revegetación
- Colocación de malla de ixtle

Agradecemos el compromiso de HSBC Seguros que gracias a su donativo fueron posible estas acciones



DIAGNOSTICO Y CARACTERIZACIÓN DE LAS ZONAS DE LA 1ª SECCIÓN DEL BOSQUE DE CHAPULTEPEC E INVENTARIO DEL ARBOLADO

La caracterización y diagnóstico de los componentes del bosque urbano es fundamental para decidir todas las actividades que deben ser desarrolladas con el fin de protegerlos, conservarlos y mejorarlos.

Para llevar a cabo lo anterior, es necesario generar información sustentada de las condiciones en que se encuentra el arbolado, el cual debe contar con parámetros que faciliten la evaluación de las diferentes condiciones y características como son: los aspectos sanitarios y estructurales, densidad de plantación, requerimientos de poda, remoción y trasplante, así como la detección de árboles de alto riesgo, entre otros.

Por otro lado, los inventarios de los árboles son un medio a través del cual se puede obtener información confiable de su condición. Ayudan a reducir la subjetividad en las decisiones que se tomen sobre su manejo, disminuyen riesgos potenciales al identificar problemas oportunamente, optimizan los beneficios y servicios ambientales que generan, minimizan los costos de mantenimiento y prolongan la vida útil del arbolado.



En la primera sección se llevó a cabo el diagnóstico y caracterización de las zonas de la 1ª sección del Bosque de Chapultepec y su respectivo inventario de su arbolado, con los objetivos particulares:

- Determinar las especies a las que pertenecen los individuos arbóreos
- Determinar las condiciones sanitarias y estructurales tanto de capa como de tronco
- Cuantificar el número de individuos arbóreos y arbustivos
- Determinar la densidad de plantación de los individuos arbóros y arbustivos
- Determinar las condiciones y características físicas y químicas de los suelos y nutrimental de las especies arbóreas.





PROYECTO DE REHABILITACIÓN DEL PARQUE WINSTON CHURCHILL “EL MEXICANITO”

Se pretende que la recuperación del parque se lleve a cabo a través de una colaboración entre la autoridad delegacional, el Consejo Rector del Bosque de Chapultepec, los hoteles y vecinos colindantes al mismo a través del Fideicomiso Probosque de Chapultepec.

El proyecto del parque Winston Churchill “El Mexicanito” contempla:

- 8,282 m2 de nuevos taludes de pasto.
- 1,350 m2 de plaza dura en paradero
- 920 m2 de nuevo paisaje y vegetación.
- Nueva iluminación y mobiliario urbano.
- Construcción de trota pista con circuitos de 250, 500 y 750 metros.
- Nuevos andadores peatonales.
- Contribución al estudio biológico del suelo.
- Remediación y saneamiento del suelo.
- Los puestos ambulantes ubicados actualmente serán retirados.

Se han terminado los trabajos de Saneamiento del arbolado de un área total de 2.53 ha. Que incluyeron: podas, derribos y trasplantes de más de 1150 árboles.

- 1- Vista desde Reforma hacia puente T.S. Elliot
- 2- Vista monumento a Winston Churchill
- 3- Vista desde Reforma
- 4- Vista acceso metro Auditorio



PLAN MAESTRO DE LA 2ª SECCIÓN DEL BOSQUE DE CHAPULTEPEC EJES RECTORES

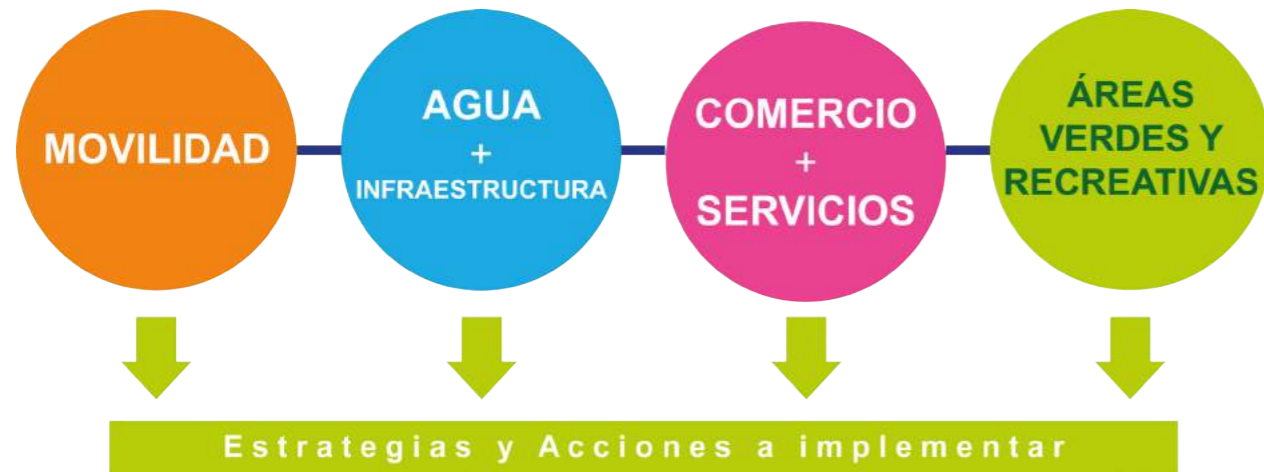

MOVILIDAD

Como punto de partida, se tomó la decisión de que el primer eje a desarrollar fuera el de Movilidad, proyecto elaborado por el Despacho GDU bajo la dirección arquitectónica del Arq. Mario Schjetnan, en el que se rediseña la vialidad al interior del Bosque, ordenando la forma de desplazarse, cambiando la imagen urbana, haciéndola más digna, amable y clara para el visitante.

El proyecto ejecutivo de movilidad busca la organización, el orden y la definición de traslados en la 2ª sección, priorizando la circulación del peatón en todo momento, estructurándose a partir de la definición de carriles específicos para: transeúntes, transporte lúdico interno, vehículos automotores, ciclistas, corredores y jardinería.

Objetivo principal: mejoramiento de la movilidad y organización del Parque. Incluye:

- Circuito Vehicular Interno
- Circuito exclusivo Ciclistas
- Circuito exclusivo Corredores
- Transporte Colectivo Interno - Recreativo
- Estructura Peatonal y Señalización
- Sistema de Estacionamientos Públicos
- Iluminación Solar

El proyecto incluye:

A. Implementar el programa de vialidad interna 2ª Sección.

- Circuito interno - Carriles específicos para ciclista, autos y transporte interno
- Pasos peatonales
- Señalización vial (horizontal y vertical)
- Comunicación Social y Difusión Pública





Vialidad Interna



Vialidad frente a Museos

Banqueta * Concreto 4.5 m	Transporte interno 3.5 m	Automóvil 2 carriles 6.0 m	Bicicletas 3.6 km 3.0 m	Banqueta corredores 3.5 km 4.5 m
---------------------------------	-----------------------------	----------------------------------	-------------------------------	---



Inversión estimada: \$80.4 millones / Longitud total: 3.5 km

B. Estudio de Impacto Vial para la Segunda Sección del Bosque de Chapultepec

El estudio fué realizado por Cal y Mayor S.A. con el objetivo principal de identificar y definir las soluciones necesarias para mitigar el impacto de la circulación vial, permitiendo obtener una operación eficiente en las vialidades existentes.

Con los resultados arrojados de éste estudio, el Fideicomiso Probosque Chapultepec promoverá la implementación de las acciones de mejoramiento de la movilidad peatonal, ciclista y del transporte público en la Segunda Sección del Bosque, con lo que se incentivará que sus usuarios cambien sus modos de transporte actuales (en auto propio o taxi) a otros modos alternativos (transporte público, bicicleta o a pie).



Cal y Mayor y Asociados

PROYECTO EJECUTIVO ROSARIO CASTELLANOS

El objetivo general del Eje de Rehabilitación integral de las áreas verdes es el mejoramiento del paisaje y mobiliario urbano y definir la vocación de cada zona en: recreativa, ecológica, deportiva, familiar, infantil, de paseo y paisaje. El parque Rosario Castellanos es una zona con una extensión de 15.7 ha. Actualmente se encuentra en deterioro y abandono. El proyecto ejecutivo es realizado por el Despacho GDU bajo la dirección del Arq. Mario Schjetnan. La vocación de éste parque pretende ser de: actividades familiares, fiestas, juegos, picnic, parque canino y se está proyectando un futuro estacionamiento en la zona.

Estudio de levantamiento topográfico e identificación de especies del arbolado.

Para poder llevar a cabo los proyectos ejecutivos de las áreas verdes se requiere de una serie de estudios especializados previo a la elaboración del proyecto ejecutivo.

El Estudio Topográfico e identificación de especies de los árboles del Parque Rosario Castellanos fue realizado por la empresa Cal y Mayor; y se llevó

a cabo continuando un sistema de coordenadas en la proyección Universal Transversa de Meator empleado para el levantamiento del Circuito Interno de la Segunda Sección del Bosque de Chapultepec. Este estudio incluye georreferenciación de cada uno de los árboles con diámetro de 10cm o mayor, ubicados en la zona.

El proyecto ejecutivo y estudio de levantamiento topográfico del Parque Rosario Castellanos fue realizado por el Ing. Eduardo Álvarez Jaurez.

iGracias!

Anteproyecto P01 / Parque Rosario Castellanos - Pelvoux



Acciones

- 1 Conexión con fuente de Petróleos / Av. Reforma
- 2 Banqueta y nueva estructura peatonal
- 3 Trotapista
- 4 Zonas de estar
- 5 Estacionamiento Futuro
- 6 Parque Canino
- 7 Restauración de monumento
- 8 Juegos infantiles
- 9 Kiosko de Servicios
- 10 Pérgolas Fiestas Infantiles
- 11 Restauración fuente
- 12 Conexión con 1ª Sección
- 13 Estación de bicicletas
- 14 Demolición de Sanitarios
- 15 Forestación
- 16 Jardinería
- 17 Riego
- 18 Iluminación
- 19 Mobiliario Urbano
- 20 Señalización



Inversión estimada \$ 85 millones Superficie: 15.7 Ha



3.

Nuestras

ACTIVIDADES

AGRADECIMIENTOS



Agradecemos a la **Agencia Augusto Elías Publicidad** por el gran apoyo que nos brindan en servicios de Publicidad y diseño.



Agradecemos el apoyo de la **Agencia de Relaciones Públicas Guerra Castellanos y Asociados** por el gran apoyo que nos brindan en servicios de Relaciones Públicas y Estrategias de Comunicación.



Campañas DE RECAUDACIÓN

CAMPAÑAS DE RECAUDACIÓN

El Fideicomiso Probosque de Chapultepec recauda fondos para poder llevar a cabo los proyectos de rehabilitación de Plan Maestro de la Segunda Sección.

Agradecemos la generosidad, compromiso y participación activa de empresas, fundaciones y sociedad civil, que apoyan los diferentes eventos de recaudación y con ellos cumplir con nuestras metas.

¡Gracias!



Agradecemos el apoyo de **Grupo Financiero Banamex**, y sus clientes que hicieron posible un donativo de: **\$564,048.20** a través de los Cajeros Automáticos durante el mes de Febrero de 2014.



Gracias a la solidaridad **Fundación Soriana**, el compromiso de sus empleados y la generosidad de sus clientes logramos un donativo de: **\$329.891.11** en la campaña de redondeo durante el mes de Abril.



Durante el mes de Mayo contamos con el apoyo de **Comercial Mexicana**, y gracias a la aportación de sus clientes y el entusiasmo de sus empleados logramos recaudar a través del redondeo en cajas: **\$647,632.96**

Sumando voluntades hacemos posible procurar y conservar nuestro Bosque de Chapultepec.

¡Gracias!



BOLSA STARBUCKS

Con el objetivo de apoyar los proyectos de rehabilitación del Plan Maestro de la segunda sección del Bosque de Chapultepec, **Starbucks México** lanzó una campaña de venta de bolsas ecológicas hechas a base de pet reciclado, destinando el total de las ganancias del producto al Fideicomiso Probosque de Chapultepec, logrando una recaudación de: **\$81,886.99**

iGracias!





Eventos

CONCIERTO DE ITZHAK PERLMAN EN EL BOSQUE DE CHAPULTEPEC

El 11 de marzo de 2014 Música para México, en alianza con el Centro Comunitario Santa Fe y el Fideicomiso ProBosque de Chapultepec, llevaron a cabo un majestuoso concierto para 1500 personas en el Altar a la Patria, con el objetivo de recaudar fondos para apoyar por un lado a las comunidades vulnerables con programas y servicios en áreas de salud, educación, desarrollo humano y atención psicosocial y por otro lado, al Rescate del Bosque de Chapultepec, específicamente en el Plan Maestro de Rehabilitación de la segunda sección del Bosque.

El concierto tuvo la participación del reconocido violinista Itzhak Perlman, quien estuvo acompañado por la Orquesta Sinfónica Nacional bajo la dirección del maestro Carlos Miguel Prieto.

Al término del concierto, los invitados tuvieron el privilegio de hacer un recorrido nocturno en tren por el Bosque de Chapultepec y conocer los espacios únicos que embellecen este lugar.

Este evento se llevó a cabo gracias a la suma de muchas voluntades y de los patrocinios de: Deutsche Bank, Quinta Real, Peyrelongue y Breuer, BMW - Rolls Royce, Seguros Interprotección, Televisa, Total Play, Mastercard, Dine, Cultiba, Aerolíneas Ejecutivas, Kaluz y Maestro Dobel, así como de otros patrocinadores que participaron con aportaciones en especie.

Hacemos un reconocimiento y agradecimiento especial a **Grupo Televisa** por el apoyo y entrega para hacer realidad éste magno evento.





4ª CARRERA HSBC SEGUROS A FAVOR DE PROBOSQUE DE CHAPULTEPEC

El 28 de Septiembre de 2014 se llevó a cabo la 4ª Carrera HSBC Seguros a Favor de Probosque de Chapultepec, teniendo como salida y meta el Kiosco del Pueblo en la Primera Sección. Con la participación de más de 3000 corredores en una ruta especial se vuelve a consolidar una carrera que nació con la firme intención de fomentar y contribuir a la conservación del pulmón más importante de la Ciudad de México el “Bosque de Chapultepec”.

Año con año, la carrera mantiene estándares rigurosos para realizar un evento 100% sustentable y amigable con el medio ambiente y así mismo reducir la huella de carbono que se genera en una Carrera convencional.



2ª CARRERA VIRTUAL A FAVOR DEL BOSQUE DE CHAPULTEPEC

Además de contar con la carrera física, por segundo año se realizó la carrera virtual a favor del Bosque de Chapultepec, cuyo objetivo es recaudar fondos para invertirlos en las obras de rehabilitación de la segunda sección del Bosque de Chapultepec. Gracias a la participación de empresas y de amigos logramos recaudar \$606,068.24 superando la meta del 2013.

Especialmente agradecemos a Grupo CP y a todos sus colaboradores por su entusiasmo y participación y ser los ganadores consecutivos de la Carrera Virtual.



MARATÓN DE LA CIUDAD DE MÉXICO

El Fideicomiso Probosque de Chapultepec se incorporó como organización invitada por el Maratón de la Ciudad de México dónde un porcentaje de las inscripciones se destinó a un proyecto de conservación y procuración de fondos.

Éste año en conjunto con el Zoológico de Chapultepec nos sumamos a reafirmar el interés de los mexicanos por la conservación de especies en peligro de extinción.

El Proyecto que se apoyó con ésta iniciativa fue **“bienestar animal de los primates”** que consiste en procurar a éstas especies y a las actividades de enriquecimiento ambiental, las cuales consistirán en fomentar sus comportamientos naturales por medio de la introducción de elementos, artículos y materiales elaborados que despierten su interés



y estimulen sus sentidos (olfato, vista, tacto, gusto, oído). Dichos artículos son manualidades, refugios, montículos, lianas, cuerdas y juguetes, entre otros. Agradecemos a todos los que se inscribieron a través del Fideicomiso Probosque de Chapultepec.





8ª CARRERA CICLISTA LA CLÁSICA OFFICE MAX 2014

El 19 de octubre de 2014, Office Max realizó la 8ª edición de la “La Clásica OfficeMax”, evento apoyado por el Gobierno del Distrito Federal, el Instituto del Deporte, la Secretaría del Medio Ambiente y la Secretaría de Seguridad Pública del D.F.

Esta carrera es la competencia de ciclismo de ruta con más participación del país y ha contado con la intervención de los mejores ciclistas de México. Se constituye como el mejor evento del formato “Criterium” lo cual favorece el espectáculo, y reúne a la mayor cantidad de categorías con una bolsa en premios en efectivo de \$412.500.00 y premios en especie; lo que ha puesto a éste evento en uno de los más esperados por toda la comunidad ciclista en México.

“La Clásica OfficeMax” es la primera competencia de ciclismo con causa, lo que representa uno de los apoyos más importantes para el Fideicomiso ProBosque de Chapultepec, además de fomentar el uso de la bicicleta entre nuestros jóvenes.



12º FESTIVAL BOSQUE DE CHAPULTEPEC

El Gobierno de la Ciudad de México, a través de la Secretaría del Medio Ambiente llevó a cabo el 12º Festival del Bosque de Chapultepec del 14 de septiembre hasta el 26 de octubre en diversos espacios de la Primera y Segunda secciones.

El objetivo del 12º Festival fue poner a disposición de la ciudadanía actividades artísticas y culturales de calidad, que enriquezcan el capital más valioso de la Ciudad de México que es su gente.

Para esta edición participaron más de 17 instituciones que ofrecieron más de 180 actividades entre espectáculos de danza y teatro, conciertos, visitas guiadas, cine, talleres y recorridos en los emblemáticos recintos culturales que alberga el bosque.

Bosque de Chapultepec
 Museo de Historia Natural y Cultura Ambiental
 Zoológico de Chapultepec
 Dirección de Educación Ambiental
 Secretaría de Cultura
 Museo Nacional de Antropología e Historia
 Museo de Arte Moderno
 Centro Cultural del Bosque
 Auditorio Nacional
 Museo Nacional de Historia
 Papalote Museo de Niño
 Casa del Lago "Juan José Arreola"
 Museo Tecnológico de la CFE
 Fideicomiso Probosque de Chapultepec
 Fondo Mixto de Promoción Turística de la Ciudad de México





JORNADAS VOLUNTARIADO AMBIENTAL A FAVOR DEL BOSQUE DE CHAPULTEPEC

Uno de los proyectos de mayor auge y éxito en el Fideicomiso Probosque de Chapultepec, son las Jornadas de Voluntariado a favor del Bosque de Chapultepec; cada día son más y más las empresas que se suman a participar con su trabajo y tiempo en mantener y procurar el pulmón verde más importante de nuestra ciudad.

Este 2014 contamos con más de **5,700 personas** de diferentes empresas aportando con esto más de **22,800 horas** hombres e interviniendo más de **23 ha.** del Bosque de Chapultepec con diferentes actividades

como: limpieza de áreas verdes, descompactación de suelo, jardinería, plantación de planta de ornato, reforestación y trabajos de mantenimiento al bosque como pintura de bancas, pintura de la reja perimetral y limpieza de fuentes.

¡GRACIAS!



Jornadas

JORNADAS: ORACLE

Fecha: Sábado 19 de abril

No. de personas: 50 personas

Zona: Zopilotera 1ª sección

Área Intervenido: 2.5 ha

Actividades: Retiro de brotes basales de árboles, acarreo de producto y recolección de basura.



JORNADAS: HSBC

Fecha: 5 Jornadas durante el 2014 (febrero, abril, junio, agosto, octubre)
No. de personas: 600 personas
Zona: Tanque I Cárcamo de Dolores
Área Intervenido: 2574.92 m²
Actividades: Plantación de 4300 especies cactáceas.



JORNADAS: BLOOMEN SCHOOL

Fecha: 12 de Mayo

No. de personas: 150 niños y 150 adultos

Zona: Parque la Hormiga

Área Intervenido: 1875 m²

Actividades: Plantación de 140 especies de lirio persa y agapandos.





**JORNADAS: FUNDACIÓN MODELO
DÍA MUNDIAL DEL MEDIO AMBIENTE**

Fecha: 3 de Junio
No. de personas: 500 personas
Zona: Parque Laminadora
Área intervenida: 13493 m2
Actividades: Cultivo de áreas verdes y deshierbe. Descompactación de suelo, retiro de residuos sólidos y recuperación de suelos.



JORNADAS: SPORT CITY

Fecha: 2 de Agosto

No. de personas: 150 personas

Zona: Parque la Rueda

Área Intervenido: 6441.23 m²

Actividades: Reforestación de 48 árboles de 4 mts de altura.





JORNADAS: BANCO BX+

Fecha: 30 de Agosto
No. de personas: 350 personas
Zona: Alameda de los Leones
Área Intervenido: 9816 m²
Actividades: Plantación de 6000 piezas de planta de ornato: agapandos, evónimos y arrayanes.



JORNADAS: FUNDACIÓN CCP

Fecha: 6 de Septiembre

No. de personas: 400 personas

Zona: Fuente de la Templanza

Área Intervenido: 9816 m²

Actividades: Plantación de 900 piezas de planta de ornato: Clivias, Liliro Persa



JORNADAS: FUNDACIÓN MODELO CORONA CAPITAL

Fecha: 10 de Octubre
No. de personas: 2000 personas
Zona: Reja Perimetral 1ª Sección
Área Intervenido: 4,730 m de longitud
Actividades: Pintura de reja perimetral.



JORNADAS: FUNDACIÓN MODELO DÍA MUNDIAL DEL VOLUNTARIADO

Fecha: 6 de Diciembre
No. de personas: 1500 personas
Zona: Reja Perimetral 1ª Sección
Área Intervenido: 10.5 ha
Actividades: Pintura de reja perimetral, limpieza y pintura de postes de alumbrado, limpieza rocalía, descompactación de suelo y limpieza de áreas verdes.





4.

Información FINANCIERA

Deloitte.

La auditoría fue donada por: **Galaz Yamazaki, Ruíz Urquiza, S.C. Miembro de Deloitte Touche Tohmatsu.**

iGracias!



**SANTAMARINA
Y STETA**

Agradecemos la asesoría legal donada por el **Despacho Santa Marina y Steta**



Agradecemos la colaboración en los servicios contables por el **Despacho Linares, Beltrán y Asociados S.C.**

Deloitte.

Galaz, Yamazaki,
Ruiz Urquiza, S.C.
Paseo de la Reforma 489
Piso 6
Colonia Cuauhtémoc
06500 México, D.F.
México
Tel: +52 (55) 5080 6000
Fax: +52 (55) 5080 6001
www.deloitte.com/mx

Julio 27, 2015

Lic. Antonio Del Valle Perochena
Presidente del Comité Técnico
Fideicomiso Pro-Bosque de Chapultepec
Av. Paseo de la Reforma S/N
Jardín Botánico primera sección
Bosque de Chapultepec
Col. San Miguel Chapultepec
(Frente al Museo de Antropología)

Estimado Licenciado Del Valle:

En atención a su solicitud, le confirmamos que a la fecha y por el ejercicio que terminó el 31 de diciembre de 2014, hemos contado con su confianza para ser elegidos como los auditores externos del Fideicomiso Pro-Bosque de Chapultepec.

Agradecemos la oportunidad que nos han brindado de seguir con ustedes y con gusto les proporcionaremos cualquier información adicional que requieran en relación con el contenido de esta carta.

Atentamente,



C. P. C. Franz Rangel Alvarado
Socio de Auditoría

Deloitte se refiere a Deloitte Touche Tohmatsu Limited, sociedad privada de responsabilidad limitada en el Reino Unido, y a su red de firmas miembros, cada una de ellas como una entidad legal única e independiente. Conozca en www.deloitte.com/mx/conozcanos la descripción detallada de la estructura legal de Deloitte Touche Tohmatsu Limited y sus firmas miembros.

BALANCES GENERALES

Al 31 de Diciembre de 2014 y 2013 (en pesos mexicanos)

ACTIVO	2014	2013
Activo Circulante:		
Efectivo y Equivalentes de Efectivo	24,261,725	15,576,973
Deudores Diversos	23,400	0
Mobiliario y Equipo - Neto	289,373	1,938,758
TOTAL	24,574,498	17,515,731
PASIVO Y PATRIMONIO		
Pasivo Circulante:		
Cuentas por Pagar y Gastos Acumulados	383,815	86,441
Impuestos por Pagar	6,267	50,334
TOTAL DEL PASIVO	390,082	136,775
PATRIMONIO	24,184,416	17,378,956
TOTAL	24,574,498	17,515,731

ESTADOS DE ACTIVIDADES

Por los años que terminaron el 31 de Diciembre de 2014 y 2013 (en pesos mexicanos)

	2014	2013
Cambios en el Patrimonio:		
Aportaciones en Efectivo	0	0
Aportaciones a la "Campaña de Recaudación de Fondos"	14,629,561	10,386,105
Aportaciones "Museo de Historia Natural"	881,918	500,089
Aportaciones "En Especie"	0	147,103
Aportaciones "Museo de Sitio"	300,000	5,000,000
Aportaciones "Recursos CONAFOR"	0	13,962,554
Aportaciones "Concierto"	5,230,750	0
Aportaciones "Bosque de Chapultepec"	6,736,170	2,316,690
Intereses Ganados	673,446	756,242
Total rendimientos, ganancias y otros apoyos no restringidos	28,451,845	33,068,783

ESTADOS DE ACTIVIDADES

Por los años que terminaron el 31 de Diciembre de 2014 y 2013 (en pesos mexicanos)

GASTOS	2014	2013
Gastos de Operación y Administración	1,046,257	965,262
Rehabilitación, preservación, reforestación y conservación del Bosque de Chapultepec	20,443,283	24,735,532
Comisiones Bancarias	156,845	139,938
TOTAL DE GASTOS	21,646,385	25,840,732
Aumento (disminución) total en el Patrimonio	6,805,460	7,228,051
Patrimonio al Inicio del Año	17,378,956	10,150,905
Patrimonio al Final del Año	24,184,416	17,378,956

*Todas las cifras están en pesos mexicanos



5. Agradecimientos

En el **Fideicomiso Probosque de Chapultepec** respaldamos nuestro trabajo con resultados transparentes y honestos rindiendo cuentas de cada peso donado e invertido en nuestros proyectos, cuya muestra tangible es el rescate realizado, donde se puede ver un bosque digno, limpio y ordenado para el disfrute de todos los que lo visitan.

REPORTE DE CAMPAÑA FINANCIERA 2003-2014 (DICIEMBRE 2014)

INGRESOS CAMPAÑA FINANCIERA

\$322,409,482.96

(En efectivo y en especie)

DONATIVOS DE

\$1,000,000 Y MÁS

- Asamblea Legislativa del Distrito Federal
- Bimbo S.A. de C.V.
- Café Sirena (Starbucks)
- Cajeros Banamex
- Cemex México S.A. de C.V.
- Coca-Cola Femsá
- Comercial Mexicana (redondeo)
- Comisión Nacional Forestal
- Delegación Miguel Hidalgo
- Deutsche Bank
- Emilio Azcárraga Jean
- Fomento Ecológico Banamex, A.C.
- Fundación Alfredo Harp Helú A.C.
- Fundación Carlos Casanueva Pérez, A.C.
- Fundación Coca-Cola
- Fundación Grupo Modelo A.C.
- Fundación HSBC
- Fundación Kaluz, A.C.
- Fundación Metlife
- Fundación Televisa

- Fundación Telmex, A.C.
- Fundación Wal-Mart S.A. de C.V.
- Gobierno del Distrito Federal
- Grupo Empresarial Chapultepec S.A. de C.V.
- Instituto Nacional de las Personas Adultas Mayores
- Marinela Servitje Montull
- Mexichem Derivados
- Office Max
- Philip Morris México
- Secretaría de Desarrollo Social (1)
- Secretaría de Educación Pública
- Secretaría de Turismo (2)
- Servicios Integrales de Chapultepec
- Soriana (redondeo)
- TV Azteca S.A. de C.V.
- Wal-Mart S.A. de C.V. (redondeo)

TOTAL \$198,924,411.03

(1) Donativo gestionado por el Fideicomiso y otorgado al GDF \$10,000,000.00

(2) Donativo gestionado por el Fideicomiso y otorgado al INAH \$ 1,000,000.00

DONATIVOS DE

\$500,000 a \$999,999

- Banorte S.A.
- Bienes Raíces de Acapulco, S.A.
- CIE Parques de Diversiones
- Coca-Cola Export Corporation Sucursal en México
- Desarrolladora Metropolitana
- Farmacias del Ahorro
- Fundación Daimler Chrysler
- Fundación JPMorgan
- Fundación Miguel Alemán
- Interprotección Agente de Seguros y de Fianzas
- Lanxess
- María Asunción Aramburuzabala
- Mercadeo Tres (TETRA PAK)
- Nike de México S.A. de C.V.
- Operaciones Quinta Real, S.A. de C.V.
- Sirva, S.A. de C.V.
- Sport City
- Teleactivos, S.A. de C.V.

TOTAL \$12,520,271.48

DONATIVOS DE

\$200,000 a \$499,999

- American Express
- Antonio del Valle Perochena
- Autobuses Rápidos de Zacatlán (ADO)
- Banco Ve Por Más, S.A.
- Casa Cuervo México, S.A. de C.V.
- Comercial Vía, S.A. de C.V.
- Comercializadora de Arte
- Comex
- Corporación Mexicana de Restaurantes (CMR)
- Elementia
- Empresas y Servicios Organizados, S.A. de C.V.
- FINCASA Hipotecaria S.A. de C.V.
- Fundación Alsea, A.C.
- Fundación ICA
- Infra S.A. de C.V.
- Inmobiliaria Orraca, S.A. de C.V.
- Juntos Actuando por la Superación, A.C.
- Lorenzo Servitje
- Marcas Nestlé, S.A. de C.V.
- Miguel Ángel Dávila Guzmán
- Nuevo Proyecto Esencial, S.A. de C.V.
- Purdy C. Jordan
- Reasinter Intermediario de Reaseguro S.A. de C.V.
- Ricardo Serrano Padilla
- Roberta Lajous Vargas
- Scotiabank Inverlat
- Servicios Corporativos CIE, S.A. de C.V.

TOTAL \$7,222,804.16

DONATIVOS DE

\$100,000 a \$199,999

- Artem S.A. de C.V.
- Bernardo Riojas Achútegui
- Constructora Tiloxtoc, S.A. de C.V.
- Divo Milán
- Elmer Franco Macías
- Eustaquio Escandón Cusi
- Factoring Azteca S.A. de C.V.
- Fernando Landeros Verdugo
- Fundación Residencial, S.A. de C.V.
- Grupo ICA
- Grupo TNG Producciones, S.A. de C.V.
- Inmobiliaria YEDY
- Inmuebles Francia, S.A. de C.V.
- IXE Banco, S.A.
- José Manuel Medina Mora
- Koblenz Electrica
- Laura Laviada
- Linares Beltrán y Asociados
- Luis Wertman
- Nadro S.A. de C.V.
- Rueda Bicentenario, S.A. de C.V.
- Sistema Integral de Administración, S.A. de C.V.
- Sistemas Cibernéticos de Control, S.A. de C.V.

TOTAL \$2,680,250.00

DONATIVOS DE

\$50,000 a \$99,999

- Alvaco Enterprises S.A. de C.V.
- Asesoría Estrategia Total
- Banco JPMorgan, S.A.
- BDF México S.A. de C.V.
- Camino Real México S.A. de C.V.
- El Palacio de Hierro S.A. de C.V.
- Embotelladora Metropolitana
- Fábrica Nacional de Lija, S.A. de C.V.
- G&T Publicidad, S. de R.L. de C.V.
- Galaz Yamazaki, Ruiz Urquiza, S.C.
- Grupo Arros, S.A. de C.V.
- José Manuel González Sordo
- Manuel Alonso Coratella
- Marcos Fastlicht
- Producciones Infovisión
- Promometa, S.A. de C.V.
- Torre Esmeralda S.A. de C.V.

TOTAL \$941,750.00

DONATIVOS DE

\$10,000 a \$49,999

- Alfredo Brener
- Ana de Iturbe Bernal
- Ana María Mancera Resendiz
- Arte Gastronómico S.A. de C.V.
- Asociación de Scouts de México
- Atención Telefónica, S.A. de C.V.
- Ayuntamiento de Barcelona
- Barrera, Siqueiros y Torres Landa, S.C.
- Bisquets Don Miguel
- Café Madero, S.A. de C.V.
- Café Rest. La Perla del Este S.A.
- Café Restaurante Aurora
- Café Restaurante Carmen
- Café Restaurante del Centro
- Café Restaurante Miguel Ángel
- Cecilia Servitje de O
- Comercial Mexicana de Pinturas, S.A. de C.V.
- Constructora Mon, S.A. de C.V.
- Contacto Construcciones, S.A. de C.V.
- Cotemar, S.A. de C.V. (Cristina Lobo)
- Detmo, S.A. de C.V.
- Dr. Pedro Aspe Armella
- Ecobanca, A.C.
- Elsa Gabriela Vargas
- Emilio Nassar Rodríguez
- Enlace Int. S.A. de C.V.
- Ernesto Warholtz
- Felipe Castro Orvañanos

- Fernando Manzanilla Pérez-Sandi
- Fernando Senderos Mestre
- Fondo Unido, I.A.P.
- Francisco Garrido
- Galaz Yamazaki, Ruiz Urquiza, S.C. (empleados Deloitte)
- Gastronómica Mareal
- Gemalto México, S.A. de C.V.
- GLM Comunicaciones
- Green Cover, S.A. de C.V.
- Grupo Sare, S.A. de C.V.
- Héctor Rangel Domene
- Horacio Mc Coy M.
- Hotel K Royal de México
- Imágenes y Muebles Urbanos S.A. de C.V.
- Íñigo Mariscal Servitje
- Ivonne Camil Garza
- José Leoncio Ávila Geraldo
- José Luis Rivas Pérez
- Jugos del Valle S.A. de C.V. (Manuel Albarrán Alcuzet)
- La Casa del Bisquet
- Laura Patricia García Baez
- Laurentino García
- Liliana Sada Melo
- Los Bisquets de Satélite
- Louis Vuitton
- Lourdes Lorena Lechuga Silva
- Luisa F. Villegas Camil
- Manola Blanco Gutiérrez
- Mari Rouss
- María Elvira Socorro Patrón Rivas
- María Luisa Servitje de L.

- María Magdalena Kuri Harfush
- Marie Therese Hermand de Arango
- Maximiliano Leonardo Asturias
- Merrill Lynch S.A. de C.V.
- Merrill Lynch
- Metrópolis Polanco, S.A. de C.V. (Roberto Trad)
- Miguel Alemán Velasco
- Nuestro Café de Tradición
- Office Depot de México, S.A. de C.V.
- OfficeMax (redondeo)
- Promotora Cabo Real S.A. de C.V.
- Ramiro Arturo Arriaga Rubio
- Raúl Velasco Ramírez
- Restaurante y Café de Satélite
- S.C. Jonson and Son, S.A. de C.V.
- Santiago Urquiza
- Servicios de Apoyo Administrativo S.A. de C.V.
- SOFTEC S.C.
- Sonia Altner
- Standard & Poors, S.A. de C.V.
- Tecnocoin, S.A. de C.V.
- The Junior League of Mexico City, I.A.P.
- Timothy Heyman Marcuse
- Vecinos Campos Eliseos 67
- Villa Famma Restaurante y Café
- Vive ICA S.A. de C.V.
- Víveres Santa Elena
- Yamile Elena Kuri Harfusch

TOTAL \$2,037,852.48

DONATIVOS DE

\$1,000 a \$9,999

- 3Difica S.A. de C.V.
- Administración, Consultoría y Asesoramiento, S.C.
- Adolfo León Arenal
- Adolfo López Mangino
- Adolfo Maclovio Herrera Pinto
- Adriana Alicia Rivera Arteaga
- Agustín Ortiz Pinchetti
- Alazraki y Asociados Publicidad, S.A. de C.V.
- Alberto González Rivas
- Alberto Lebrija Bailleres
- Alberto Saavedra Olavarrieta
- Alejandra Alemán Koidl
- Alejandra de la Lama
- Alejandro Quintero
- Alfonso Corona Alvarez
- Alicia Swerdlin
- Alta Asesoría, S.C.
- Ana María Lavalle Vaca
- Aracelí Cortina Cano
- Arcillas Industriales de Durango, S.A. de C.V.
- Ariel Cano Cuevas
- Armando Loizaga Barquín
- Arminda Mastache Vázquez
- Asociación de Amigos del MAP, A.C.
- Bacardí y Cía., S.A. de C.V.
- Banca Mifel, S.A.
- Beard, S.A. de C.V.
- Bernardo Luis Bouffier Soto

- Bloomen School, S.C.
- Blossom M. de Devlyn
- Bufete Ogarrío Daguerre, S.C.
- Bufete Ordás y Asociados, Agente de Seguros y Fianzas, S.A. de C.V.
- Buosa S.A. de C.V.
- Café Madero S.A. de C.V.
- Camilo Sansores Mata
- Carlos Herrera Massieu
- Carmen Alvarez de Corona
- Cecilia Servitje
- Centro Cultural Casa LAMM, S.C.
- Centro de Idiomas de Polanco, A.C.
- Christian Schjetnan Garduño
- Christopher Baudouin Kennedy
- Club Rotario Chapultepec, A.C.
- Comercializadora Durini, S.A. de C.V.
- Conalep
- Consorcio de Ingeniería Integral S.A. de C.V.
- Constructora Globo S.A. de C.V.
- Constructora y Promotora Satélite S.A. de C.V.
- Consuelo Tellez
- Consultores para la Investigación Aplicada y el Desarrollo, S.A. de C.V.
- Control Media, S.A. de C.V.
- Corina Fernández Castelló
- Cushman & Wakefield de México GCI S. de R.L. de C.V.
- Definsa, S.A. de C.V.
- Diana Leticia Benitez Dávila
- Discovery Networks México
- Distribuidora Kroma
- DSDR Consultores S.C.

- Durabond de México S.A. de C.V.
- Editorial Diana, S.A. de C.V.
- Edna Aguiñaga Gallegos
- Eduardo Ibarrola Nicolás
- Eduardo Jiménez Vargas
- Eduardo Ovejas Busqueta
- Eduardo Riba Aspe
- Eduardo Siqueiros Twomey
- Emilio Mahuad Gantus
- Emilio Paulón Fuentes
- Emilio Suberbie Mendiola
- Enrique Castillo Sánchez Mejorada
- Enrique Provencio Durazo
- Enthone OMI de México, S.A. de C.V.
- Ericka Sofia Hernández
- Erika Westphal de Hagsater
- Espacios Verdes Integrales, S.A. de C.V.
- Estafeta Mexicana, S.A. de C.V.
- Eustaquio Cortina Cano
- Expresión Base de la Creatividad S.C.
- Ezequiel Farca Nacacm
- Fantasías Miguel S.A. de C.V.
- Faustino de la Fuente Alvarez
- Federico González Compean
- Fernando de Haro Lebrija
- Fernando Silva Villafuerte
- Fernando Velasco Turati
- Francisco Miguel Ruizseñor Esquinca
- Fundación Kaluz, A.C.
- Gami Ingeniería e Instalaciones S.A.
- Gary Najman Vainer
- Gaxiola Arquitectos, S.C.
- General de Juguetes S.A. de C.V.

- Gerardo Alvarez Cordero
- Gerardo Cesar Trejo Estrada
- Gerardo Mejía Sánchez
- Germán Dehesa Violante
- Gloria Lavara Mejia
- Gonzalo Díaz Vicente
- Gonzalo Ruíz San Sebastian
- Grupo Administrador de Parques de diversiones DIVERTIDO
- Grupo Costamex, S.A. de C.V.
- Grupo de Diseño Urbano S.C.
- Grupo Escato, S.A. de C.V.
- Grupo Fasar, S.A. de C.V.
- Grupo Industrial Flex, S.A. de C.V.
- Grupo Internacional Editorial, S.A. de C.V.
- Grupo Renacer México
- Grupo Río Arquitectura de Paisajes-Diseño Urbano S.A. de C.V.
- Guadalupe Terreros
- Guillermo Peña Bravo
- Gustavo Arturo Esquivel Vázquez
- Harald Feidhaus Herrmann
- Harinera La Espiga, S.A. de C.V.
- Héctor Hugo Burgos Esparza
- Hipotecaria Nacional, S.A. de C.V. Soc. Fin. de Obj. Lim.
- Humberto Martínez Gudiño
- Ignacia Morán
- Imas Arte en Decoración S.A. de C.V.
- Impala Edificaciones y Construcciones S.A. de C.V.
- Ingeniería Total Especializada S.A. de C.V.
- Inmobiliaria Quetzal, S.A. de C.V.
- Inmobiliaria y Comercializadora N4 S.A. de C.V.

- Inmuebles Crece, S.A.
- Inmuebles Venta de Carpio S.A. de C.V.
- Instituto Educativo Olinca S.C.
- Internacional de Capitales, S.A. de C.V.
- International Corporate and Cargo Services, S.A. de C.V.
- Invertis, S.A. de C.V.
- INVT, S.A. de C.V.
- Irma Gabriela Caire Obregón
- ITSEMAP-MAPFRE
- Ivette Seoanne
- Jaime Bustamante
- Jan Gerardus Peterse Meulink
- Javier de Jesús Alvarez Morphy Camou
- Javier García-Urtiaga Merodio
- Javier Lozano Alarcón
- Jesús Emmanuel Acha Martínez
- Joaquín F. Ordoñana Martínez
- Joaquín Vargas Gómez
- Jorge Alberto López Perera
- José Antonio Gaxiola de Haro
- José Antonio González
- José Ignacio Elvira Fernández
- José Jaime Riestra Ortiz
- José Luis Ordas Escourido
- José Manuel Castrejón Ríos
- José Manuel Guillemot Cesari
- José Raymundo Rivera Blanco
- Josefina Barquín González
- Juan Badía Echegaray
- Juan Francisco Torres Landa Ruffo
- Juan Pablo Corral Mijares
- Juan Rebolledo Gout

- Julio Enrique Hirschfeld Mereles
- Julio Rendón Galicia
- Karina Balderas Aguilar F.
- Katyna Erika Martínez Medina
- La Salle Partners, S. de R.L. de C.V.
- Laboratorio Mexicano de Imágenes S.A. de C.V.
- Landucci, S.A. de C.V.
- Legorreta + Legorreta, A.C.
- León Alazraki Riverón
- Leonardo Cortés Orellana
- Liane y Luca Paolo Lindner
- Lilia Hava Miguel
- Lourdes Vargas
- Lucila Servitje Montull
- Luis Antonio Chico Hegewisch
- Luis Enrique Pereda Alonso
- Luis Ernesto Brieño González
- Luis Gabriel Hernández Artigas
- Ma. del Socorro Canals y Landa
- Ma. Guadalupe Delgado Fuentes
- Manuel Antonio Castro y Romo
- Manuel de Jesús Carmona Coronado
- Manuel Tello Macias
- Manuel Weinberg
- Marcela González Salas
- María Cristina Espinoza Martínez
- María de Lourdes Torres Yáñez
- María del Pilar Servitje
- María Guadalupe Cervantes Sánchez
- María Guadalupe Cuesta Jiménez
- María Teresa Gallegos
- Marie Aimme Francoise Beatrice de Montalembert Bemberg

- Mario Sánchez Llano
- Mark McCoy McDonald
- Martha Delgado Peralta
- Martín García Urteaga / Ana Cortina Cano
- Mary Carrancedo
- Mauricio Weinberg del Valle
- MBA Internacional, S.A. de C.V.
- Medam S.A de C.V.
- Mercedes Azcarraga
- Miguel Granados Cervera
- Moda Temática S.A. de C.V.
- Mónica del Villar K.
- Mónica Zacarias Najjar
- Noriega Malo y Asociados, S.C.
- Paola Torres Ostos
- Patrick Wyss
- Pepsi Cola Mexicana, S. de R.L. de C.V.
- Pilar Servitje de Mariscal
- Pinturas Doctores, S.A. de C.V.
- Prima Tierra S.A. de C.V.
- Proyecto y Realización de Obras Civiles S.A. de C.V.
- Proyectos Inmobiliarios CONDAC, S. de R.L. de C.V.
- Prudencio López Martínez
- Radio Cadena Nacional, S.A. de C.V.
- Roberto Miguel Salinas León
- Roberto Ortega Lomelín
- Roberto y Aimeé Servitje
- Rosa Mary Alverde
- Rotenco, S.A. de C.V.
- Rubén Bonifaz Nuño
- Salvador Manuel López Montoya
- Sara Adriana Medina Valladares
- Sergio Fajardo y Ortiz

- Sergio Miguel Autrey Maza
- Servicios Alimenticios Mane
- Servicios Corporativos KASA
- Silvia Ayub Kuri
- Sistemas Integrales de Gestión Ambiental S.C.
- Stephen P. Knaebel
- Surcos Consultores, S.C.
- Telehotel, S.A. de C.V.
- The Newcomers Club of México City
- Víctor M. Servitje Curzio
- Víctor Manuel Gutiérrez García
- Víctor Manuel Gutiérrez López

TOTAL \$1,354,810.83

SUMA DE DONATIVOS COBRADOS

\$225,682,149.98

DONATIVOS EN ESPECIE

Alfa eventos y convenciones	1,207.50
Asesoría Estrategia Total S.C.	345,000.00
Banquetes Mayita	
Bimbo	
Bioplanet (8,000 semillas)	
Carpas Casablanca	
Cementos Mexicanos S.A. de C.V.	
Coca-Cola	
Comex (Tambos)	10,580.00

Compañía Siderúrgica de California, S.A. de C.V. (Eduardo Vigil)	44,234.75
Consejo de Promoción Turística	514,977.14
Corporativo LANIX	174,000.00
Cremas La Mer	
Cruz Roja	
Daniel Servitje	
Eumex	
Florería Angélica	
Florería Cusi	
Four Seasons Hotel	
Francia M. Valternini	33,350.00
Fundación Kaluz (Libro Bosque de Chapultepec)	
Fundación Telmex (Carlos Slim)	23,000,000.00
Galaz, Yamazaki, Ruíz Urquiza, S.C.	237,475.00
Giorgio Armani	
Grupo Bimbo (Charolas)	
Grupo de Diseño Urbano	40,250.00
Guerra Castellanos & Asociados	1,716,000.00
Hermes	
Hewlett-Packard	568,873.52
Isaac Masri	
Casa Cuervo México, S.A. de C.V.	
Legorreta + Legorreta	1,500,000.00
LG	
Lucía Emma del Moral Romo	132,169.50
Marinela Servitje Montull	58,761.50
McCann	
Mccann Erickson México	
OfficeMax	832,083.00
(Pulseras verdes y renta oficinas)	
Palacio de Hierro	
Pare	

Plata Villa	
Publicidad – Medios	41,712,831.60
Publicidad Augusto Elías	50,000.00
Reforestamos México A.C.	
Revista Caras	
Ricardo Serrano Padilla	8,050.00
Roberta Hernández	
Rotoplas	35,867.22
Sanborn´s	
Santamarina y Steta	
Tamsa	
Torre Mayor	
Fundación Coca Cola de México	
Fundación Grupo Modelo	
Fundación Televisa	
Gerardo Candano	
Giverny Florería	
Guillermo González	
Publicidad Augusto Elías	
Telmex	
Viveros El Morro	

MEDIOS

- Canal 11
- Canal 22
- Canal 40
- Chilango.com: Expansión
- Ciro Gómez Leyva
- Donde Ir: Grupo Medios
- Editorial Televisa
- El Economista
- El Financiero
- El Independiente
- El Sol de México
- El Universal
- Excelsior
- Fernanda: Grupo Medios
- Grupo Acir
- Grupo Imagen (Radio, TV)
- Grupo Radio Centro
- Grupo Televisa
- Guadalupe Loaeza
- IMU
- ISA
- La Jornada
- Mens Health: Editorial Televisa
- Milenio Diario
- Muy Interesante: Editorial Televisa
- MVS Comunicaciones (Radio, TV)
- National Geographic: Editorial Televisa
- Núcleo Radio Mil
- Organización Radiorama
- Pantalla Auditorio
- Pilar Alvarez



Radio Chapultepec
Radio Formula
Reforma
TV Azteca
Vendor

TOTAL \$71,615,710.73



RESUMEN:

Donativos	\$225,682,149.98	Maratón Cd. De México	\$44,000.00
Especie	\$71,615,710.73	Guías Bosque	\$41,328.20
Conciertos Música para México	\$7,254,181.05	Libros DHL	\$9,950.00
Productos Financieros	\$6,605,957.50		
Carrera HSBC (atlética y virtual)	\$2,684,949.64	GRAN TOTAL	\$322,409,482.96
Concierto Buchanan´s Forever	\$2,500,000.00		
Cuenta 123, Boteo	\$1,699,880.38		
Concierto Abba (Incluye Bimbo)	\$1,041,681.94		
Jornadas Banamex	\$941,857.20		
Pulseras Verdes	\$934,384.28		
Eventos	\$362,005.62		
Semillas	\$316,672.70		
Artículos Promocionales	\$218,755.00		
Movimiento Azteca	\$215,514.84		
Libro Bosque de Chapultepec	\$160,226.00		
Subasta	\$80,277.90		

Actualizado: 31 de diciembre de 2014



6. Directorio

El **Fideicomiso Probosque Chapultepec** es un organismo mixto creado desde el 2004 por un grupo de empresarios y de manera voluntaria, con la única preocupación de procurar la preservación, rehabilitación y remodelación del Bosque de Chapultepec.

COMITÉ TÉCNICO MIXTO:

Antonio Del Valle Perochena | **Presidente**
Lourdes Pérez Hernández | **Secretaria Técnico**
René Aziz Checa
Juan Ignacio Casanueva Pérez
Juan Cortina Gallardo
Juan Domingo Beckman Legorreta
Alejandro González Zabalegui
Sharon Fastlicht Kurian de Azcárraga
Carlos Fernández González
Roberta Lajous Vargas
María Laura Medina de Salinas Pliego
Diego Quintana Kawage
Bernardo Riojas Achutegui
Alberto Saavedra Olavarrieta
Marinela Servitje Montull
Alejandro Soberón Kuri
Alberto Torrado Martínez
Joaquín Vargas Guajardo
Joaquín Vargas Mier y Terán
Lilia Hua Miguel | **Directora**



CONSEJO RECTOR CIUDADANO DEL BOSQUE DE CHAPULTEPEC

El Consejo Rector Ciudadano del Bosque de Chapultepec fue creado con el objeto de evaluar, planear y diseñar en forma coordinada con la autoridad responsable las bases para las decisiones administrativas dentro del Bosque de Chapultepec.

Lo integran un grupo de destacados representantes de la sociedad provenientes de instituciones privadas, de educación y del sector académico, interesados por el mejoramiento integral de Chapultepec. Son designados por el Jefe de Gobierno, permanecen en su encargo cuando menos seis años posteriores a su designación y que solo pueden retirarse del encargo por renuncia expresa o por ser removidos por la mayoría de los miembros del propio consejo.

El Consejo inicialmente estuvo conformado por Ángeles Mastretta, Adriana Pérez Romo de López Dóriga, Germán Dehesa (+), Emmanuel Acha y Rodolfo Dirzo.

Participantes del Consejo Rector Ciudadano del Bosque de Chapultepec:

- Denise Dresser
- Luis Bustamante
- Gustavo Carvajal
- Felipe Leal
- Luis Bustamante
- Beatriz Bugada
- José Luis Cortés

CONSEJO RECTOR CIUDADANO:

- Luis Wertman
- Carlos Elizondo Mayer
- Mónica del Villar
- Luz Emilia Aguilar Zinzer
- Luis Manuel Guerra Garduño
- Marcos Mazari Hiriart
- Federico Reyes Heróles



DIRECTORIO

Lic. Antonio del Valle Perochena
Presidencia

Lic. Lilia Haua Miguel
Dirección

María Eugenia Esquivel Sánchez
Asistente de Dirección

Lic. Víctor Manuel Gutiérrez García
Administración

Lic. Aglaé Fragoso Hernández
Relaciones Públicas

Marco Antonio Ramírez Jiménez
Staff



FIDEICOMISO PROBOSQUE DE CHAPULTEPEC

Av. Paseo de la Reforma s/n, Jardín Botánico,
1ª sección del Bosque de Chapultepec
Col. San Miguel Chapultepec, CP. 8500

Tel. 5281 5382 ext. 100
www.chapultepec.org.mx

Twitter: @chapultepec_mx
Facebook: Bosque de Chapultepec

Participa en este proyecto de ayudar al Bosque de Chapultepec

¡CON TU DONATIVO LE DAS VIDA!



INFORME REALIZADO POR **PICOADW.**



