



PROBOSQUE
CHAPULTEPEC®

**CARTERA DE PROYECTOS
2a SECCION DEL
BOSQUE DE CHAPULTEPEC**

EL BOSQUE DE CHAPULTEPEC

¿Por qué es importante el Bosque de Chapultepec en la vida de los mexicanos?

Históricos

- Chapultepec es el Bosque más antiguo de América y uno de los de mayor tradición en el mundo
- Ahí se ha tejido parte fundamental de la historia de México: Nezahualcóyotl, Moctezuma, Hernán Cortés, Maximiliano, Porfirio Díaz y Lázaro Cárdenas son algunos de los personajes vinculados directamente a la historia del Bosque

Culturales

- El Bosque de Chapultepec es el corazón cultural de nuestra ciudad, pues ahí se encuentran siete de los más importantes museos de nuestro país

EL BOSQUE DE CHAPULTEPEC

Recreativos

- Es visitado por 200 mil visitantes cada fin de semana
- Es uno de los grandes parques urbanos del mundo, a la altura de Central Park en Nueva York, Hyde Park en Londres o Le Bois de Boulogne en París

Ambientales

- Con más de 680 hectáreas es el pulmón verde más importante de la Ciudad de México
- Urbanísticos
- A través de los años ha sido objeto de muchas remodelaciones y ampliaciones, algunas favorables y constructivas, otras no tanto; que le han restado valor a sus condiciones generales y que no se habían instrumentado con una visión global e integradora



¿QUIÉNES SOMOS?

- El Fideicomiso Probosque Chapultepec, es un organismo mixto dedicado y creado para la captación de recursos, con el objeto de invertir en programas de: remodelación, rehabilitación y preservación del Bosque de Chapultepec.
- Los fondos recaudados se invierten en la División Fiduciaria de Banco Inbursa, S.A., misma que aplicará los recursos al fin específico Probosque Chapultepec.



MISIÓN

Recaudar fondos para procurar la preservación, rehabilitación y remodelación del Bosque de Chapultepec para el beneficio y disfrute de las familias mexicanas y de la humanidad”.

VISIÓN

- Que el Bosque de Chapultepec sea un Parque Urbano auto sustentable, con capital necesario para cumplir su misión, contribuyendo a la conservación ecológica y ambiental de la Ciudad de México y llevando a cabo acciones que respondan a las necesidades y oportunidades del mismo.
- Que el Bosque de Chapultepec alcance y mantenga un nivel de competencia de reconocimiento mundial.

VALORES

- **Transparencia**, manteniendo total claridad, ante donantes y públicos involucrados con el Bosque de Chapultepec, en las actividades y asignación de recursos para reforzar la confianza depositada y generar su lealtad.
- **Honestidad**, mostrando congruencia entre lo acordado y planeado y lo llevado a cabo en beneficio de la comunidad del Bosque de Chapultepec.
- **Perseverancia**, buscando siempre recaudar suficientes fondos para destinarlos a proyectos que optimicen la imagen y la proyección del Bosque de Chapultepec.
- **Compromiso**, estableciendo una estrecha relación con todas las instancias responsables del Bosque de Chapultepec para lograr que la labor de cada una de ellas converja en el mejor aprovechamiento de los recursos con que cuenta el Bosque de Chapultepec.

ESTRUCTURA GENERAL

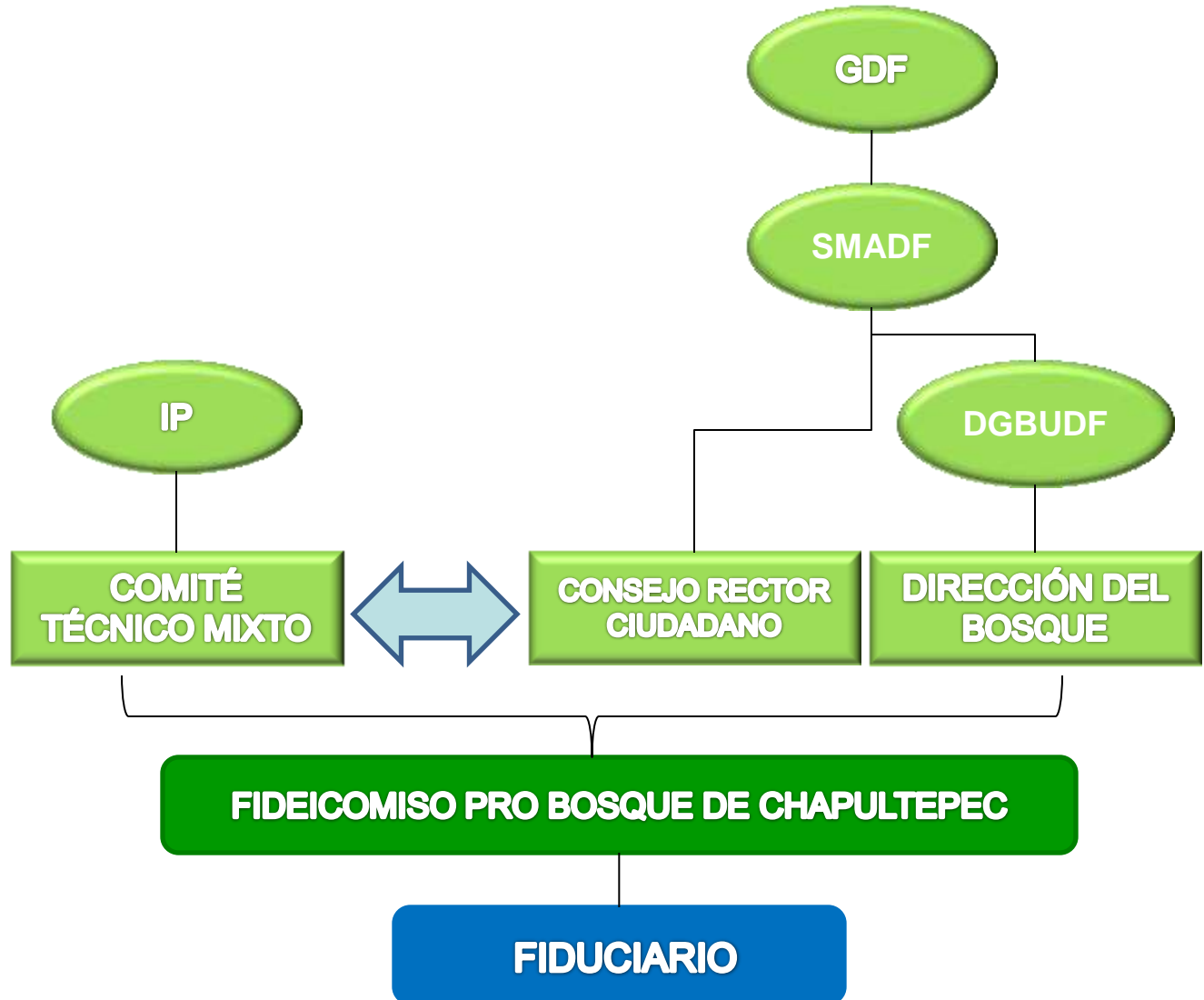

COMITÉ TÉCNICO MIXTO

Alejandro González Zabalegui

Presidente

Rosa María Gómez Sosa

Secretaria Técnica

René Aziz Checa

Juan Ignacio Casanueva Pérez

Juan Cortina Gallardo

Antonio Del Valle Perochena

Sharon Fastlicht Kurian de

Azcárraga

Carlos Fernández González

Sissi Harp Calderoni

Lilia Haula Miguel

Directora

Roberta Lajous Vargas

Diego Quintana Kawage

Bernardo Riojas Achutegi

Alberto Saavedra Olavarrieta

Marinela Servitje de Lerdo de

Tejada

Alejandro Soberón Kuri

Alberto Torrado Martínez

Joaquín Vargas Guajardo



CONSEJO RECTOR CIUDADANO

Gustavo Carvajal

Denisse Dresser

Luis Bustamante

Luz Emilia Aguilar Zinser

José Luis Cortés

Carlos Elizondo Mayer

PLAN DE MANEJO 2ª SECCION DEL BOSQUE DE CHAPULTEPEC

El Plan de Manejo es un programa cuya intención es mejorar las condiciones físicas de la 2ª Sección del Bosque de Chapultepec dirigiendo su trabajo a través de cinco líneas de acción: **Movilidad, Saneamiento, Imagen y Paisaje, Equipamiento e Infraestructura**; cinco ámbitos que engloban las principales problemáticas de la zona, que además de ser las de cualquier otro espacio público o de calidad ambiental como lo es este, incluyen las problemáticas inherentes a un espacio urbano por situarse en medio de una metrópolis de las dimensiones de la Ciudad de México.

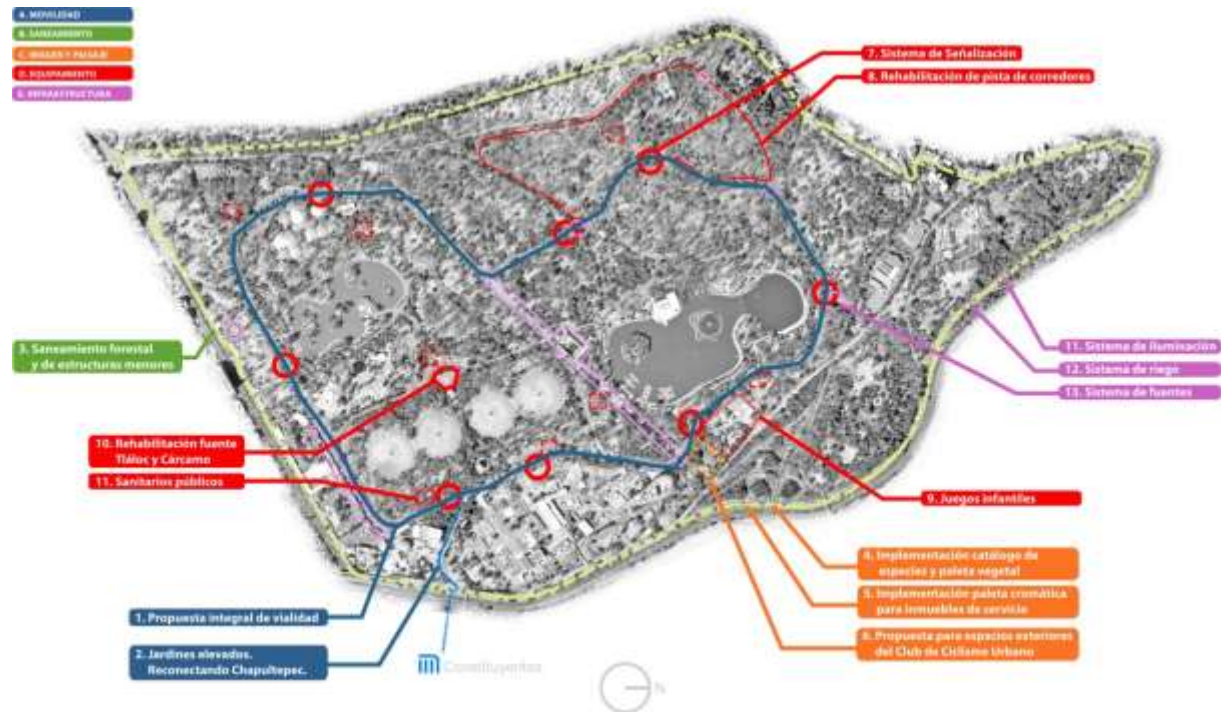

REHABILITACIÓN PISTA DE CORREDORES

La pista de corredores es uno de los espacios más queridos y con más afluencia de usuarios dentro de la 2ª Sección, por ello era de vital importancia mejorar la calidad de su espacio. El proyecto considera mejorar el trazo actual de la pista y ampliar el ancho de sus carriles; mejorar y ampliar los servicios que ahí se ofrecen: sanitarios, zona de gimnasio, espacios abiertos para clases como yoga, pilates, consultorio médico, asilleros, y bebederos. Propone además un estacionamiento a través del cual se ordena el acceso, y el saneamiento forestal de la zona, así como también una nueva paleta vegetal que enriquezca los recorridos.



REHABILITACION FUENTE TLÁLOC Y CÁRCAMO

Uno de los hitos con mayor relevancia cultural y artística del Bosque de Chapultepec se encuentra en la 2ª Sección: la Fuente de Tláloc y el Cárcamo, ambos obra del maestro Diego Rivera. El proyecto pretende, además de rehabilitar sus instalaciones, mejorar la calidad del sitio donde se encuentran ubicados para permitir que los visitantes puedan apreciarlos de mejor manera y tengan un carácter prioritario dentro de la 2ª Sección.



ZONA DE PICNICS

La esquina sur-poniente de la 2ª Sección del Bosque es una zona que actualmente se mantiene en un nivel de deterioro visible y que debido a la intensidad y velocidad del flujo vehicular del circuito contiguo en la parte interior del Bosque, aparece desvinculada del resto de los espacios visitados en esta sección, como por ejemplo la zona de museos; sin embargo, es uno de los espacios más frecuentados para organizar días de campo, fiestas infantiles o simplemente reuniones familiares ya que entre otras tracciones el área cuenta con un kiosco, juegos infantiles, un módulo de sanitarios públicos, y la “Fuente del Cocodrilo”. Aprovechando el uso que ya le han dado los propios usuarios y considerando la necesidad de mejorar la zona en general, se propone un proyecto que considera el saneamiento forestal puntual, así como una intervención paisajística que incluye pavimentos, mobiliario urbano, etc. Todo con la intención de facilitar las actividades que ya tienen lugar en este espacio y consolidar el espacio con ese carácter, de manera que todos esos eventos podrían concentrarse ordenadamente y la gente sabría reconocer que se trata del Área de Picnic.



SISTEMA DE FUENTES

Además de los lagos y la Fuente de Tláloc, en la 2ª Sección existen varios cuerpos de agua importantes, ya sean fuentes independientes como Las Ninfas o Los Físicos Nucleares; o sistemas de fuentes como la Xochipilli o Mito del Agua. El proyecto considera mejorar los equipos neumáticos y las instalaciones hidráulicas que las alimentan, así como rehabilitarla físicamente: retirar el grafiti, cambiar los acabados dañados, pintarlas, mejorar la vegetación que las rodea, etc.



SANEAMIENTO FORESTAL Y DE ESTRUCTURAS MENORES

Una de las primeras fases que deberían considerarse al iniciar un proyecto de mejora en un espacio dado es la de saneamiento; en el caso del **Saneamiento Forestal**: *implica llevar a cabo las acciones* necesarias para el saneamiento, la rehabilitación y la recuperación del arbolado de la 2ª sección del Bosque de Chapultepec, con base en los estudios realizados por el Instituto Nacional de Investigaciones Forestales, Agrícolas y Pecuarias (INIFAP).

El **Saneamiento de Estructuras Menores** se refiere a una limpieza y mejora general de sus instalaciones, lo cual podría agruparse en cinco acciones: retiro, demolición, limpieza, reparación, y aplicación de pintura. El Plan de Manejo realizó un levantamiento en campo identificando más de 1,500 elementos; y después, basados en el tabulador general de precios unitarios del Gobierno de la Ciudad de México, desarrolló un catálogo de conceptos para licitar dichos trabajos.



SISTEMA DE SEÑALIZACION

La señalización es un factor clave para el éxito de cualquier proyecto de tipo urbano. Siendo la 2ª Sección un área de más de 160 hectáreas inmersa en la Ciudad de México y debido a su carácter público, es un espacio que necesita una señalética eficiente y reconocible. El proyecto contempla homogeneizar y mejorar la calidad del señalización, a través de un sistema de navegabilidad que la agrupa en dos niveles de acuerdo a los tipos de usuarios en la zona: peatones, automóviles y ciclistas.



SISTEMA DE ILUMINACION

Actualmente, la iluminación que existe en la 2ª Sección presenta una serie de problemáticas, que básicamente podrían resumirse en el hecho de que con el paso del tiempo se han ido agregando luminarias nuevas a las existentes -el Plan de Manejo ha detectado 19 tipos de luminarias distintas considerando en cada ocasión distintos criterios, lo ha dejado como resultado un sistema que no es claro y que no enfatiza elementos puntuales en la zona. Tomando en cuenta además las nuevas tecnologías que permiten evitar el costoso cableado y la posibilidad de utilizar energía solar, el Plan de Manejo propuso el uso de luminarias que funcionen a base de celdas solares. Con este fin, se contactaron varias empresas dedicadas a la comercialización de este tipo de luminarias y se seleccionó la mejor opción, para que sea la encargada de colocar los primeros modelos hechos específicamente de acuerdo a las condiciones de la 2 Sección dentro del proyecto de la zona de juegos de La Tapatía.



SISTEMA DE RIEGO

Uno de los componentes clave de la infraestructura en el Bosque es el sistema de riego. Con la intención de reducir el mantenimiento y los costos inherentes al mismo, el Plan de Manejo propuso utilizar un sistema que evita el uso de cisternas y/o depósitos de agua, ya que se alimenta a base de pipas, por lo tanto, no depende del suministro de agua, no es necesario excavar en el subsuelo y se eliminan los costos de mantenimiento de este tipo de estructuras de depósito. Como primer acercamiento, este sistema se instalará en la zona de juegos infantiles La Tapatía, para después especificar su uso en el resto de la 2ª Sección. El sistema utiliza una red a base de pvc que se siembra en la zona siguiendo la vegetación propuesta, que por su material resulta económica; después se colocan aspersores automáticos que inician su funcionamiento una vez que la red es alimentada a través de pipas, con la frecuencia que el espacio lo requiera.



CAMPAÑA DE RECAUDACIÓN

- A través de la Campaña “Chapultepec Te Quiero Bien”, estamos buscando el apoyo de la sociedad para que se sumen a ésta noble causa.





CONTACTO:

Para mayor información:

Homero 1317

Col. Polanco

México, D.F. CP. 11560

Del. Miguel Hidalgo

Tel. 5281 53 82

afragoso@probosquechapultepec.org